





*mgr inż. Paweł Kowalczyk*  
 Uprawnienia do projektowania i kierowania  
 robotami budowlanymi bez ograniczeń  
 w specjalności konstrukcyjno-budowlanej  
 nr upr. BK II F 7342/1345/98

INWENTARYZACJA

PRACOWNIA ARCHITEKTONICZNO-URBANISTYCZNA  
 mr aeroPLAN  
 76-200 Słupsk, ul. Armii Krajowej 38, tel. (59) 843 29 91

INWESTOR	Wspólnota Mieszkaniowa "Mickiewicza 25", ul. Mickiewicza 25, 76-200 Słupsk		
ADRES	ulica Mickiewicza 25, 76-200 Słupsk dz. ew. nr 448/2, obręb geodezyjny nr 6, miasto Słupsk		
Tytuł	ELEWACJA ZACHODNIA	Skala	Skala 1:50
Zespół autorski	Podpis	Data	Nr rysunku
Kierownik projektu	mgr inż. arch. Dominik Mikiprowicz MliB nr wpisu 10687	XII 2016 r.	2
Projektant	mgr inż. arch. Dominik Mikiprowicz MliB nr wpisu 10687		
Opracował	Mateusz Trzcziński		



*mgr inż. Paweł Kowalczuk*  
 Uprawnienia do projektowania i kierowania  
 robotami budowlanymi bez ograniczeń  
 w specjalności konstrukcyjno-budowlanej  
 nr upr. BK II F 7342/1345/98

INWENTARYZACJA

PRACOWNIA ARCHITEKTONICZNO-URBANISTYCZNA  
 mr aeroPLAN  
 76-200 Słupsk, ul. Armii Krajowej 38, tel. (59) 843 29 97

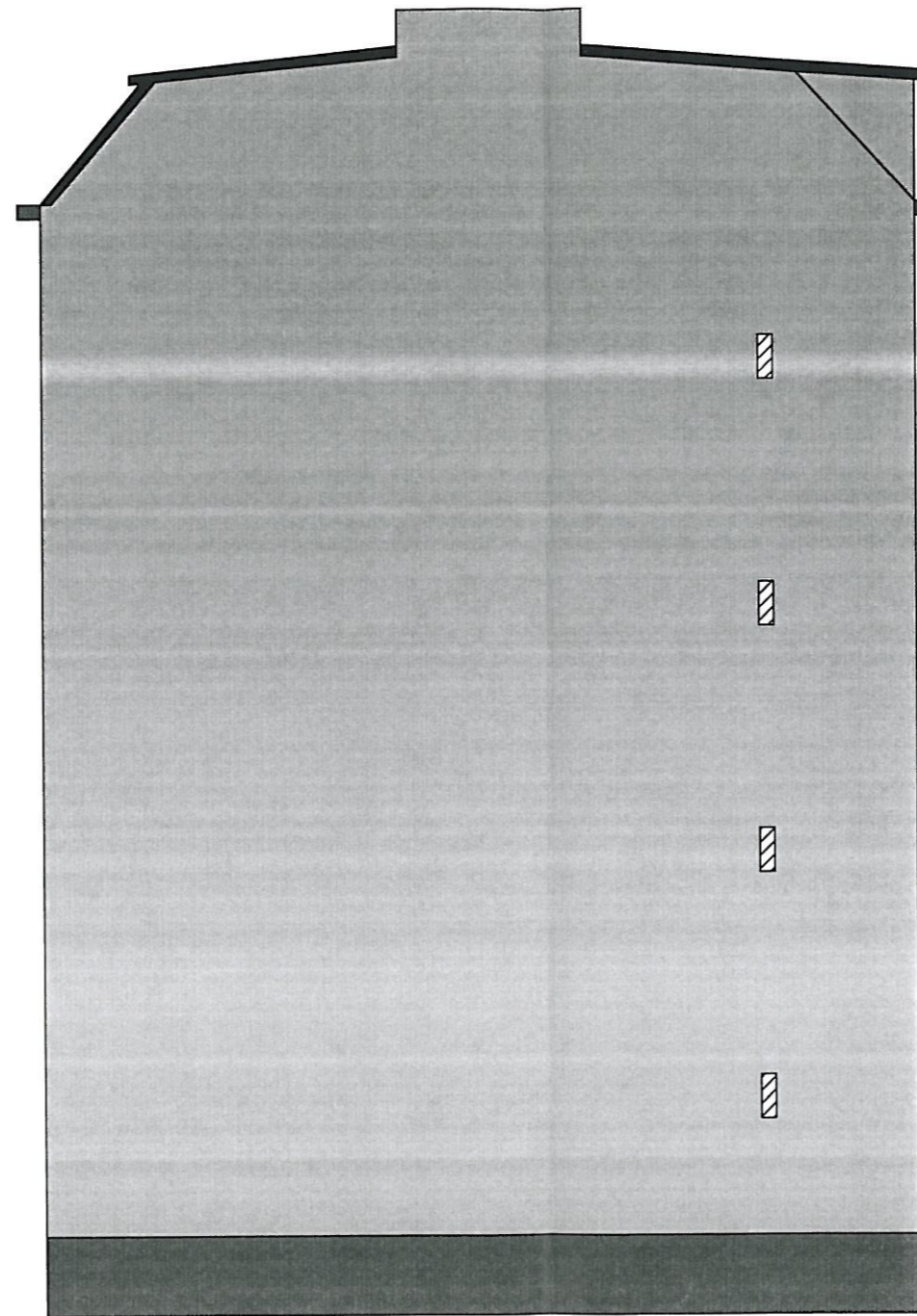

INWESTOR	Wspólnota Mieszkaniowa "Mickiewicza 25", ul. Mickiewicza 48, 76-200 Słupsk		
ADRES	ulica Mickiewicza 25, 76-200 Słupsk dz. ew. nr 448/1, obręb geodezyjny nr 6, miasto Słupsk		
Tytuł	ELEWACJA POŁUDNIOWA	Skala	Skala 1:50
Zespół autorski		Podpis	Data
Kierownik projektu	mgr inż. arch. Dominik Mikirowicz MiB nr wpisu 10687		XII 2016 r.
Projektant	mgr inż. arch. Dominik Mikirowicz MiB nr wpisu 10687		
Opracował	Mateusz Trzcziński		
			<b>3</b>



*mgr inż. Paweł Kowalczyk*  
 Uprawnienia do projektowania i kierowania  
 robotami budowlanymi bez ograniczeń  
 w specjalności konstrukcyjno-budowlanej  
 nr upr. BK II F 7342/1345/98

INWENTARYZACJA

PRACOWNIA ARCHITEKTONICZNO-URBANISTYCZNA  
 mr aeroPLAN  
 76-200 Słupsk, ul. Armii Krajowej 38, tel. (59) 843 29 91

INWESTOR	Wspólnota Mieszkaniowa "Mickiewicza 25", ul. Mickiewicza 25, 76-200 Słupsk		
ADRES	ulica Mickiewicza 25, 76-200 Słupsk dz. ew. nr 448/1, obręb geodezyjny nr 6, miasto Słupsk		
Tytuł	<b>ELEWACJA WSCHODNIA</b>	Skala	<b>Skala 1:50</b>
Zespół autorski		Podpis	Data
Kierownik projektu	mgr inż. arch. Dominik Mikiprowicz MIIB nr wpisu 10687		
Projektant	mgr inż. arch. Dominik Mikiprowicz MIIB nr wpisu 10687		
Opracował	Mateusz Trzcirski		<b>4</b>

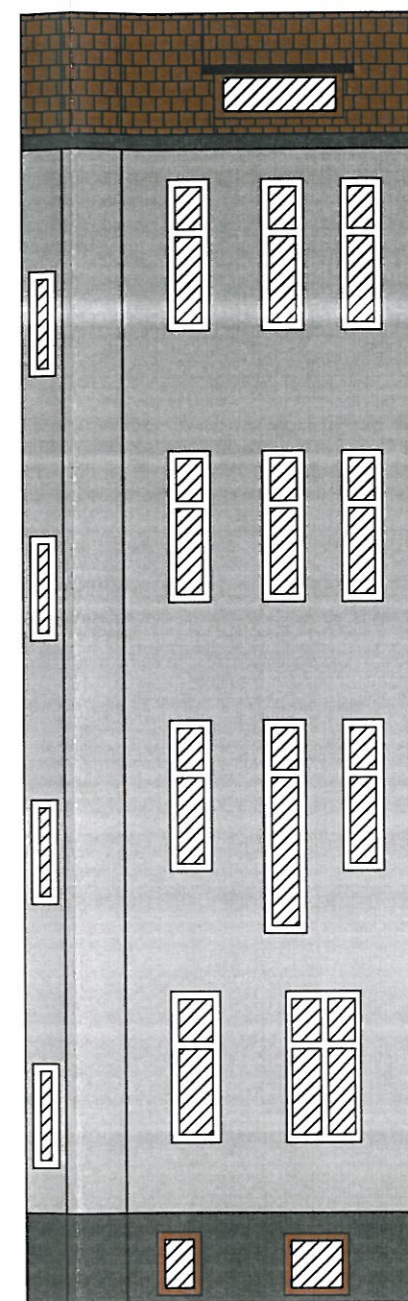
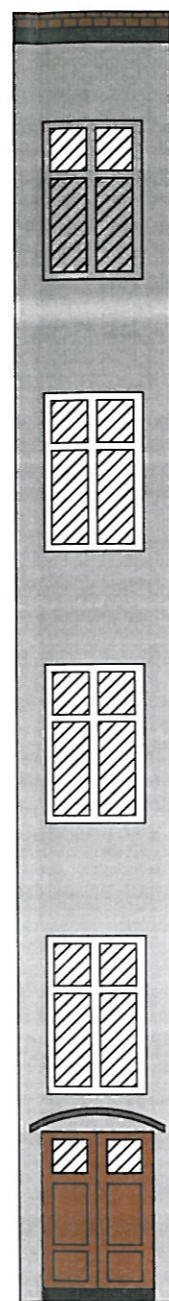
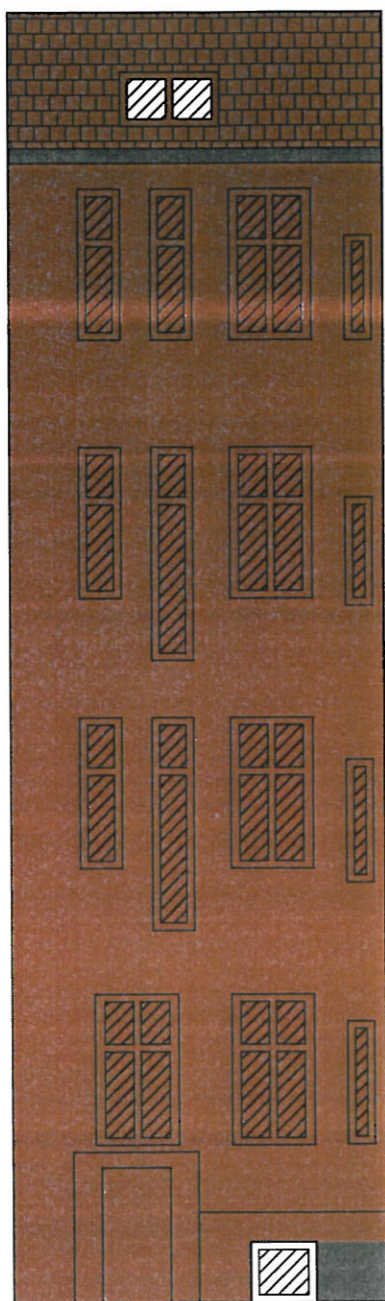

*mgr inż. Paweł Kowalczyk*  
 Uprawnienia do projektowania i kierowania  
 robotami budowlanymi bez ograniczeń  
 w szczególności konstrukcyjno-budowlanych  
 nr opr. BK II F 7342/1345/98



PRACOWNIA ARCHITEKTONICZNO-URBANISTYCZNA  
 mr aeroPLAN  
 76-200 Słupsk, ul. Armii Krajowej 38, tel. (59) 843 29 91

INWESTOR	Wspólnota Mieszkaniowa "Mickiewicza 25", ul. Mickiewicza 25, 76-200 Słupsk		
ADRES	ulica Mickiewicza 25, 76-200 Słupsk dz. ew. nr 448/1, obręb geodezyjny nr 6, miasto Słupsk		
Tytuł	<b>ELEWACJE ZAPLECZE</b>	Skala	<b>Skala 1:50</b>
Zespół autorski		Podpis	Nr rysunku
Kierownik projektu	mgr inż. arch. Dominik Mikiprowicz MliB nr wpisu 10687	<i>[Signature]</i>	xii. 2016 r.
Projektant	mgr inż. arch. Dominik Mikiprowicz MliB nr wpisu 10687		<b>5</b>
Opracował	Mateusz Trzciński		



0439

0366

0366

zdobienie do zachowania

0379

0379

0397

klinkier płominiowany (orginal)

*mgr inż. Paweł Kowalczyk*  
 Uprawnienia do projektowania i kierowania  
 robotami budowlanymi bez ograniczeń  
 w specjalności konstrukcyjno-budowlanej  
 nr opr. BK II F 7342/1345/98

PROJEKTOWANA KOLORYSTYKA  
 PALETA FIRMY BAUMIT

PRACOWNIA ARCHITEKTONICZNO-URBANISTYCZNA  
 mr aeroPLAN  
 76-200 Słupsk, ul. Armii Krajowej 38, tel. (59) 843 29 91

INWESTOR	Wspólnota Mieszkaniowa "Mickiewicza 25", ul. Mickiewicza 25, 76-200 Słupsk		
ADRES	ulica Mickiewicza 25, 76-200 Słupsk dz. ew. nr 448/1, obręb geodezyjny nr 6, miasto Słupsk		
Tytuł	<b>ELEWACJA ZACHODNIA</b>	Skala	<b>Skala 1:50</b>
Zespół autorski		Podpis	Nr rysunku
Kierownik projektu	mgr inż. arch. Dominik Mikiprowicz MIIB nr wpisu 10687	<i>[Signature]</i>	Data
Projektant	mgr inż. arch. Dominik Mikiprowicz MIIB nr wpisu 10687		XII 2016 r.
Opracował	Mateusz Trzcziński		<b>6</b>



0439

0366

0379

0439

*mgr inż. Paweł Kowalczyk*  
 Uprawnienia do projektowania i kierowania  
 robotami budowlanymi bez ograniczeń  
 w specjalności konstrukcyjno-budowlanej  
 nr uprawnień BK II F 7342/1345/98

0397

0439

klinkier płominiowany (original)

PROJEKTOWANA KOLORYSTYKA  
 PALETA FIRMY BAUMIT

PRACOWNIA ARCHITEKTONICZNO-URBANISTYCZNA  
 mr aeroPLAN  
 76-200 Słupsk, ul. Armii Krajowej 38, tel. (59) 843 29 91

INWESTOR	Wspólnota Mieszkaniowa "Mickiewicza 25", ul. Mickiewicza 25, 76-200 Słupsk		
ADRES	ulica Mickiewicza 25, 76-200 Słupsk dz. ew. nr 448/1, obręb geodezyjny nr 6, miasto Słupsk		
Tytuł	ELEWACJA POŁUDNIOWA	Skala	Skala 1:50
Zespół autorski		Podpis	Data
Kierownik projektu	mgr inż. arch. Dominik Mikiprowicz MIB nr wpisu 10687	[Signature]	XII 2016 r.
Projektant	mgr inż. arch. Dominik Mikiprowicz MIB nr wpisu 10687		
Opracował	Mateusz Trzcirski		7

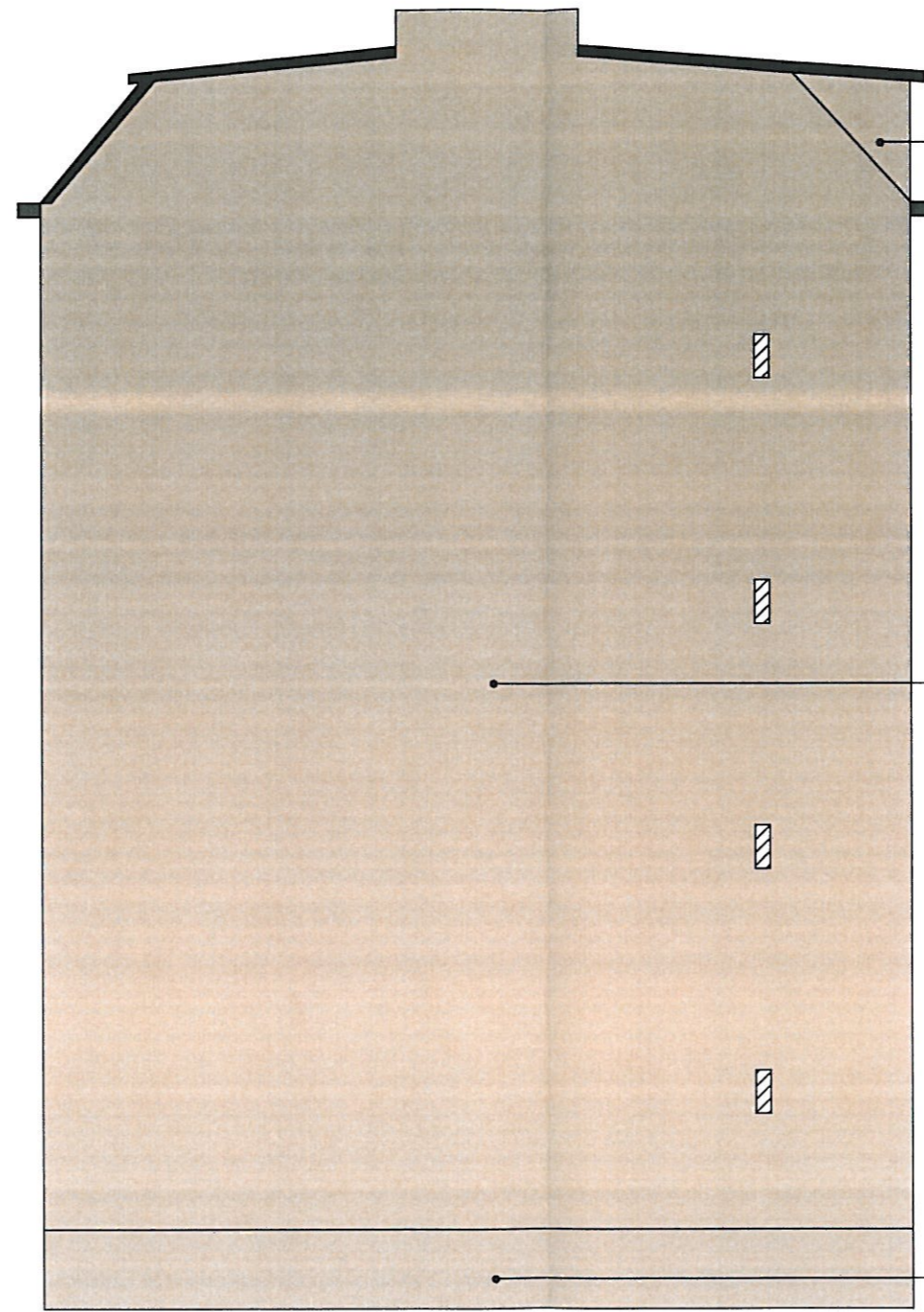

0366

0366

KLINKIER 0366

*mgr inż. Paweł Kowalczyk*  
 Uprawnienia do projektowania i kierowania  
 robotami budowlanymi bez ograniczeń  
 w specjalności konstrukcyjno-budowlanej  
 nr upr. BK II F 7342/1345/98

PROJEKTOWANA KOLORYSTYKA  
 PALETA FIRMY BAUMIT

PRACOWNIA ARCHITEKTONICZNO-URBANISTYCZNA  
 nr aeroPLAN  
 76-200 Słupsk, ul. Armii Krajowej 38, tel. (59) 843 29 91



INWESTOR	Wspólnota Mieszkaniowa "Mickiewicza 25", ul. Mickiewicza 25, 76-200 Słupsk		
ADRES	ulica Mickiewicza 25, 76-200 Słupsk dz. ew. nr 448/1, obręb geodezyjny nr 6, miasto Słupsk		
Tytuł	ELEWACJA WSCHODNIA	Skala	Skala 1:50
Zespół autorski		Podpis	Data
Kierownik projektu	mgr inż. arch. Dominik Mikirowicz MiB nr wpisu 10687	<i>[Signature]</i>	XII 2016 r.
Projektant	mgr inż. arch. Dominik Mikirowicz MiB nr wpisu 10687		8
Opracował	Mateusz Trzcirski		

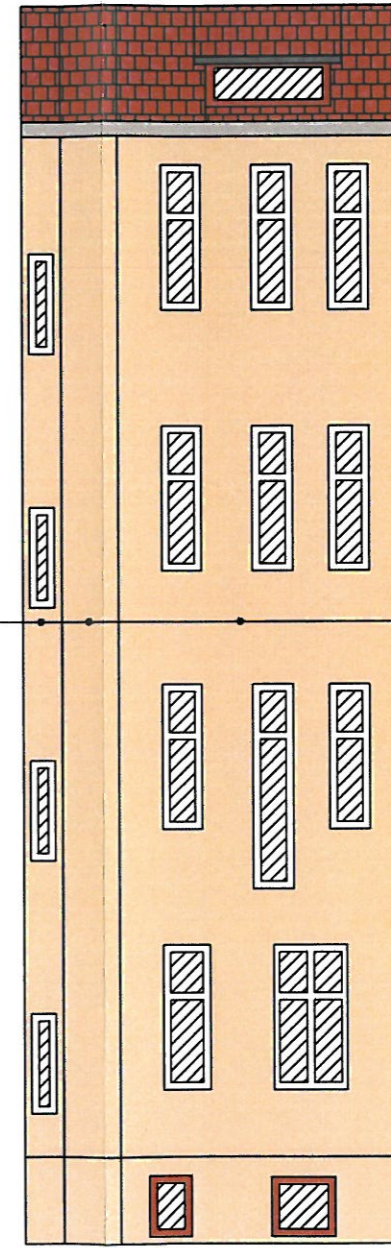
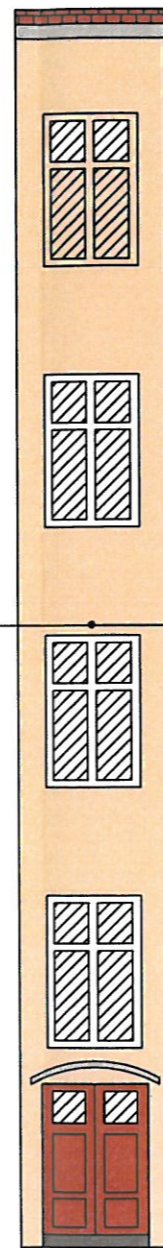
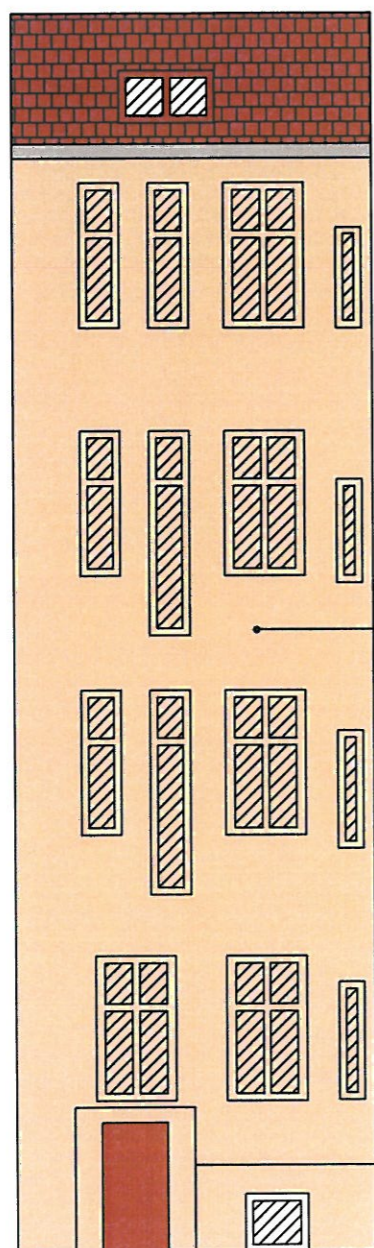

0366

*mgr inż. Paweł Kowalczyk*  
 Uprawnienia do projektowania i kierowania  
 robotami budowlanymi bez ograniczeń  
 w specjalności konstrukcyjno-budowlanej  
 nr upr. BK II F 7342/1345/98

PROJEKTOWANA KOLORYSTYKA  
 PALETA FIRMY BAUMIT

PRACOWNIA ARCHITEKTONICZNO-URBANISTYCZNA  
 mr aeroPLAN  
 76-200 Słupsk, ul. Armii Krajowej 38, tel. (59) 843 29 91

INWESTOR	Wspólnota Mieszkaniowa "Mickiewicza 25", ul. Mickiewicza 25, 76-200 Słupsk		
ADRES	ulica Mickiewicza 25, 76-200 Słupsk dz. ew. nr 448/1, obręb geodezyjny nr 6, miasto Słupsk		
Tytuł	<b>ELEWACJE ZAOLECZE</b>	Skala	<b>Skala 1:50</b>
Zespół autorski:	Podpis	Data	Nr rysunku
Kierownik projektu	mgr inż. arch. Dominik Mikiprowicz MIB nr wpisu 10687	XII, 2016 r.	<b>9</b>
Projektant	mgr inż. arch. Dominik Mikiprowicz MIB nr wpisu 10687		
Opracował	Mateusz Trzciański		





0439

0366

0366

zdobienie do zachowania

0379

0397

*mgr inż. Paweł Kowalczyk*  
 Uprawnienia do projektowania i kierowania  
 robotami budowlanymi bez ograniczeń  
 w specjalności konstrukcyjno-budowlanej  
 nr upr. BK II F 7342/1345/98

klinkier płominiowany (orginal)

**ZA ZGODNOŚĆ  
 Z ORYGINAŁEM**

*Mateusz Trzczański*

*Projekt kolorystyczny i techniczny  
 pod względem estetyki i funkcjonalności  
 w pełni zgodny z projektem architektonicznym*

**PROJEKTOWANA KOLORYSTYKA  
 PALETA FIRMY BAUMIT**

*mgr inż. Paweł Kowalczyk*  
**PROJEKTOWANA KOLORYSTYKA  
 PALETA FIRMY BAUMIT**

*Stop 1. 2016.11.14*

PROJEKTOWANA KOLORYSTYKA  
 PALETA FIRMY BAUMIT

PRACOWNIA ARCHITEKTONICZNO-URBANISTYCZNA  
 mr aeroPLAN

76-200 Słupsk, ul. Armii Krajowej 38, tel. (59) 843 29 91

INWESTOR

Wspólnota Mieszkaniowa "Mickiewicza 25",  
 ul. Mickiewicza 25, 76-200 Słupsk

ADRES

ulica Mickiewicza 25, 76-200 Słupsk  
 dz. ew. nr 448/1, obręb geodezyjny nr 6, miasto Słupsk

Tytuł

**ELEWACJA ZACHODNIA**

Zespół autorski

mgr inż. arch. Dominik Mikiprowicz MiB nr wpisu 10687

Kierownik projektu

mgr inż. arch. Dominik Mikiprowicz MiB nr wpisu 10687

Projektant

Mateusz Trzczański

Opracował

Mateusz Trzczański

Skala

Skala 1:50

Podpis

*ML*

Data

XII 2016 r.

Nr rysunku

**6**





0439

0366

0379

0439

0397

0439

*mgr inż. Paweł Kowalczyk*  
 Uprawnienia do projektowania i kierowania  
 robotami budowlanymi bez ograniczeń  
 w specjalności konstrukcyjno-budowlanej  
 nr upr. BK II F 7342/1345/98

klinkier płominiowany (orginal)

PROJEKTOWANA KOLORYSTYKA  
 PALETA FIRMY BAUMIT

PRACOWNIA ARCHITEKTONICZNO-URBANISTYCZNA  
 nr aeroPLAN  
 76-200 Słupsk, ul. Armii Krajowej 38, tel. (59) 843 29 91



INWESTOR	Wspólnota Mieszkaniowa "Mickiewicza 25", ul. Mickiewicza 25, 76-200 Słupsk		
ADRES	ulica Mickiewicza 25, 76-200 Słupsk dz. ew. nr 448/1, obręb geodezyjny nr 6, miasto Słupsk		
Tytuł	ELEWACJA POŁUDNIOWA		
Zespół autorski	mgr inż. arch. Dominik Mikropowicz MłB nr wpisu 10687	Podpis	Skala 1:50
Kierownik projektu	mgr inż. arch. Dominik Mikropowicz MłB nr wpisu 10687	Data	2016.07
Projektant	mgr inż. arch. Dominik Mikropowicz MłB nr wpisu 10687	Nr rysunku	7
Opracował	Mateusz Trzczański		

*Projekt kolorystyki elewacji pod względem stylu  
 realizacja kolorystyki emalii porcelanowej*

GŁÓWNY SPECJALISTA  
*mgr Edward Iwanicki*

*Słupsk 1.09.2016*

**ZA ZGODNOŚĆ  
 Z ORYGINAŁEM**  
*Martyna Wójcik*